

מפה טופוגרפית
קני"ט 1:500

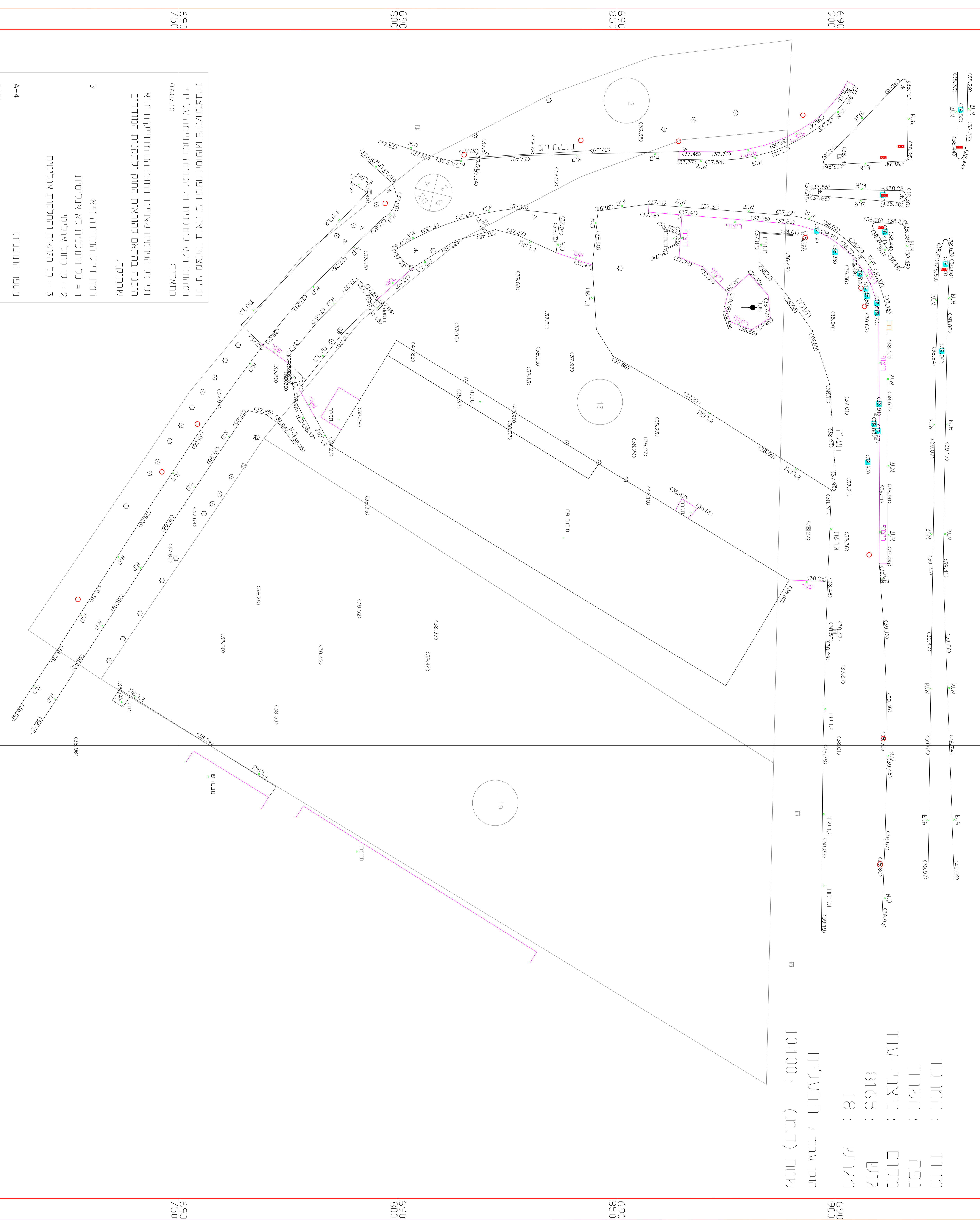

מחוד : המרכיב
נפה : השרון
מקום : ניצני-עוד
גוש : 8165
מגרש : 18

הוכן עבור : הגבעלים
שטח (ד.מ.) : 10.100

הריני מצהיר בזאת כי המפה הטופוגרפית/המצגרת
המיוזנת רתעה לתוכנית זו, הנכונה נסתיימה על ידי
במה"רי: 07.07.10

וכי כל הפרטים שציינתי במפה הם מדוייקים והיא
הוכנה בהתאם למהות החוק ולתקנות המודדים
שבתוקף:

רמת דיון המודדת היא 3
1 = כל התוכנית לא אנליטית
2 = קו כחול אנליטי
3 = כל המשעים והחלקות אנליטים

מספר תחנתיה: A-4
מספר רישיון: 1289

שם המודד: חדימה עבד אלכסטר
חתימה: _____
תאריך: _____
תחנתה: _____