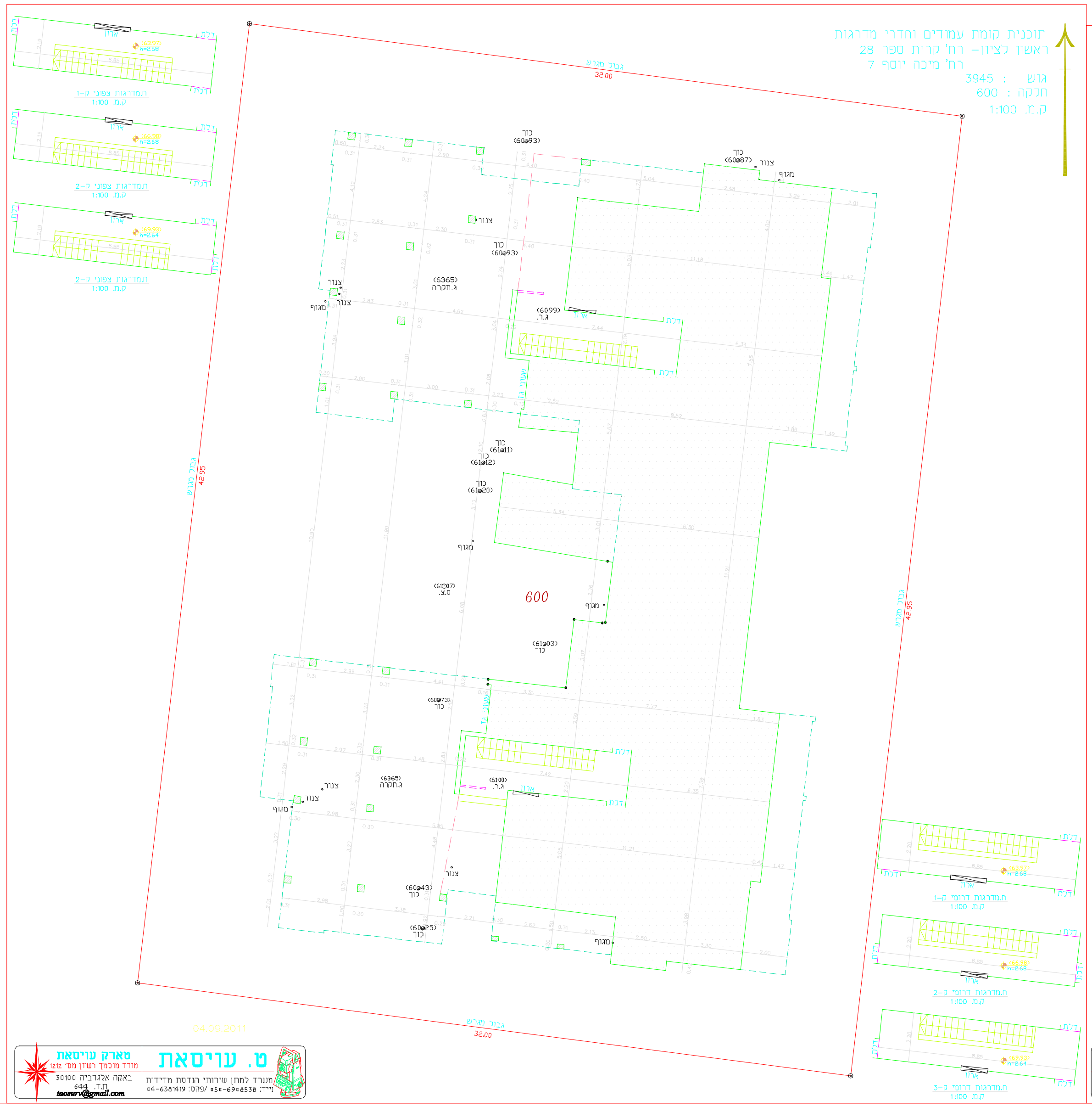
ח.מדרגות צפוני ק-1
ק.מ. 1:100
ח.מדרגות צפוני ק-2
ק.מ. 1:100
ח.מדרגות צפוני ק-2
ק.מ. 1:100
ח.מדרגות דרומי ק-1
ק.מ. 1:100
ח.מדרגות דרומי ק-2
ק.מ. 1:100
ח.מדרגות דרומי ק-3
ק.מ. 1:100
דלת
ארון
600
32.00
42.95

תוכנית קומת עמודים וחדרי מדרגות
ראשון לציון- רח' קרית ספר 28
רח' מיכה יוסף 7
גוש : 3945
חלקה : 600
ק.מ. 1:100

04.09.2011

ט. עויסאת
משרד למתן שירותי הנדסת מדידות
נייד: 050-6908538 /פקס: 04-6381419

טארק עויסאת
מודד מוסמך רשיון מס' 1212
באקה אלגרביה 30100
ת.ד. 644
taosurv@gmail.com

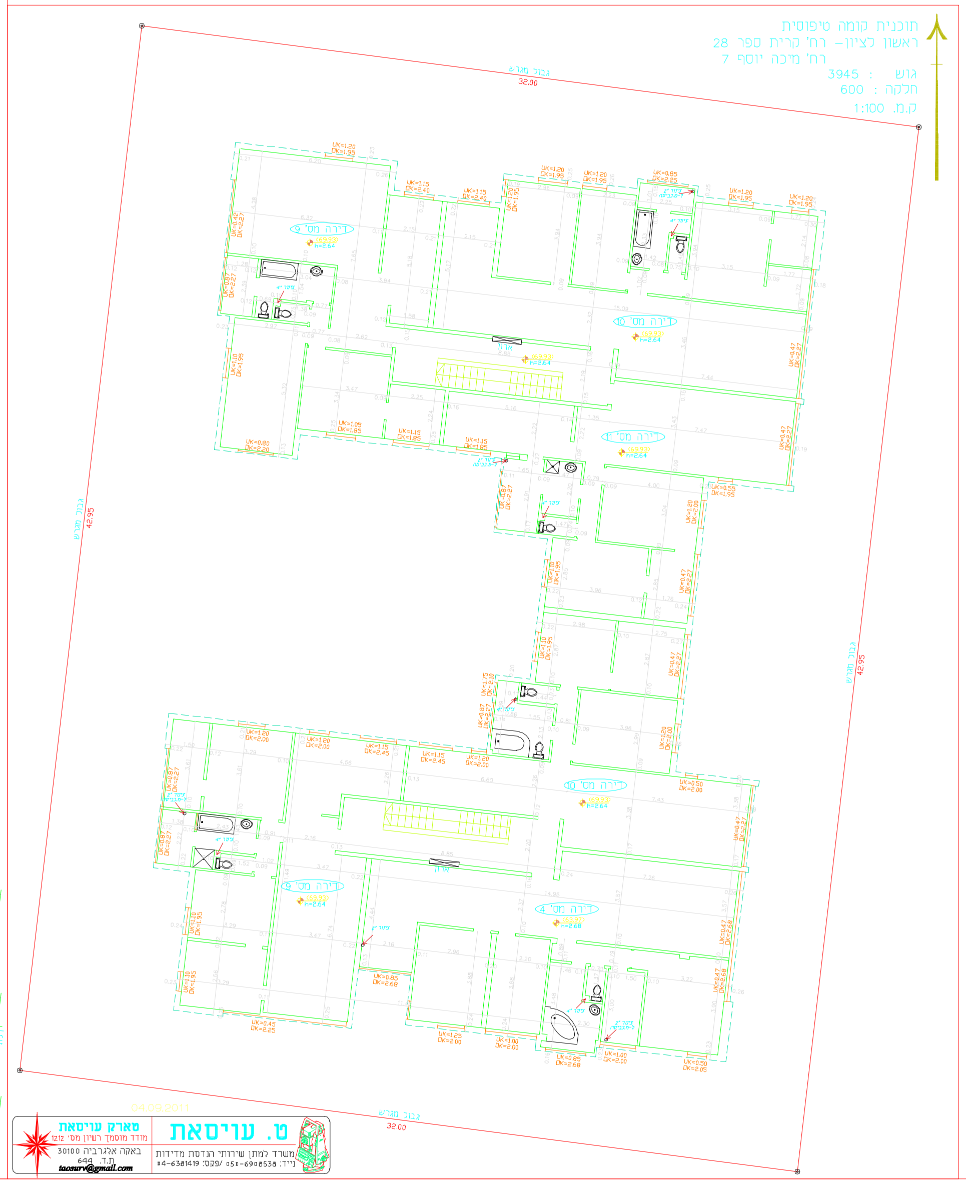

תוכנית קומה טיפוסית
ראשון לציון- רח' קרית ספר 28
רח' מיכה יוסף 7
גוש : 3945
חלקה : 600
ק.מ. 1:100

ט. עויסאת
משרד למתן שירותי הנדסת מדידות
נייד: 050-6908538 /פקס: 04-6381419

טארק עויסאת
מודד מוסמך רשיון מס' 1212
באקה אלגרביה 30100
ת.ד. 644
taosurv@gmail.com

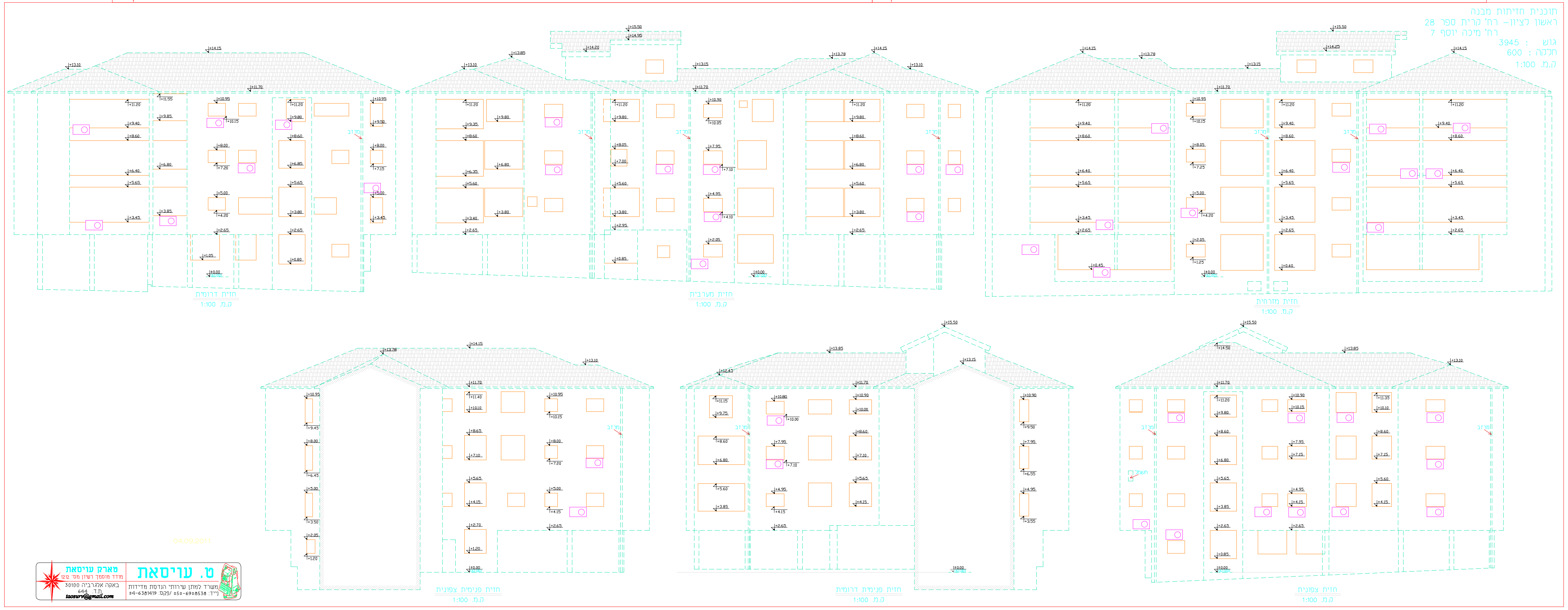
חזית דרומית
ק.מ. 1:100
חזית מערבית
ק.מ. 1:100
חזית מזרחית
ק.מ. 1:100
חזית פנימית צפונית
ק.מ. 1:100
חזית פנימית דרומית
ק.מ. 1:100
חזית צפונית
ק.מ. 1:100

תוכנית חזיתות מבנה
ראשון לציון- רח' קרית ספר 28
רח' מיכה יוסף 7
גוש : 3945
חלקה : 600
ק.מ. 1:100

ט. עויסאת
משרד למתן שירותי הנדסת מדידות
נייד: 050-6908538 /פקס: 04-6381419

טארק עויסאת
מודד מוסמך רשיון מס' 1212
באקה אלגרביה 30100
ת.ד. 644
taosurv@gmail.com